

Lote 2 (Alvará Nº13 / 2003)  
 Avenida de Lisboa Nº48-48A e 48B



Requerente:  
**Francisco Lopes Cunha**

Designação:  
**Planta de Confrontações**

|                    |        |           |             |         |          |
|--------------------|--------|-----------|-------------|---------|----------|
| O Técnico:         | Procs. | Procs.    | Substituí   | Data    | Des. Nº  |
| <i>Casa Leiria</i> |        | Verificou | Substituído | Escala: | <b>2</b> |
|                    |        | Data      |             | 1/200   |          |

(Casal de Cambra)

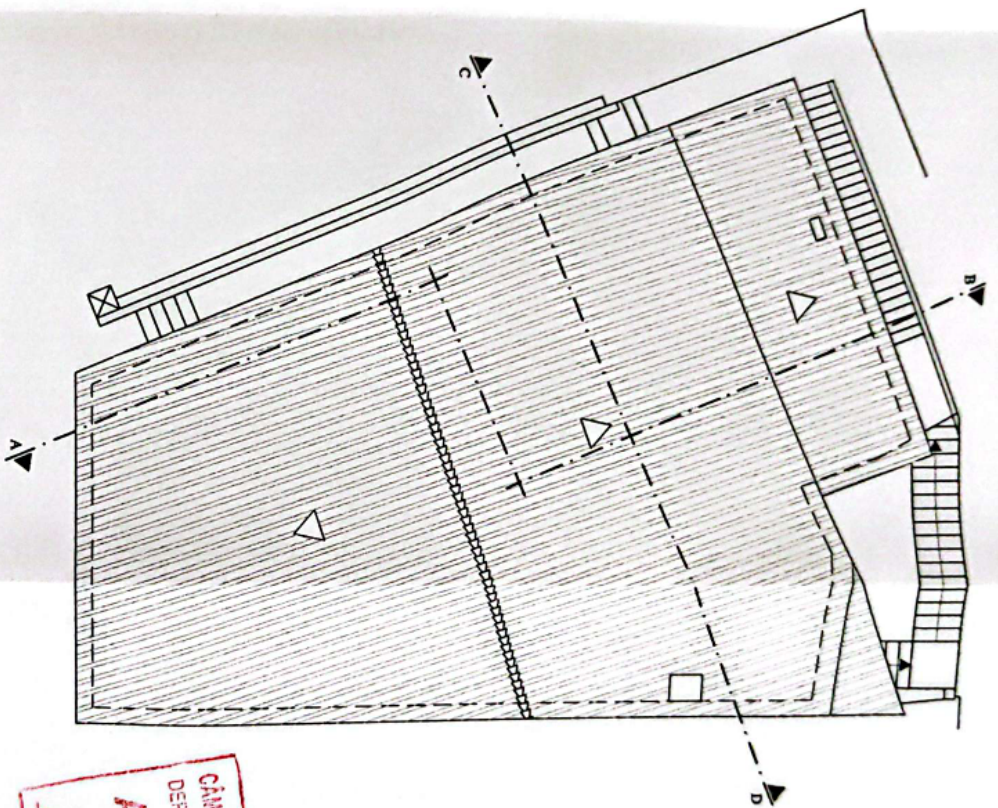

Lote 2 (Alvará Nº13 / 2003)  
Avenida de Lisboa Nº48-48A e 48B

Requerente:

**Francisco Lopes Cunha**

Designação:

**Planta de Cobertura**

(Casal de Cambre)

O Técnico:

*Casaleira*

Procs.

Procs.

Substituído

Data \_/ \_/ \_

Des. Nº

Verificou

Data \_/ \_/ \_

Substituído

Escala:

1/100

4

03 1555/2



126

assistente 7

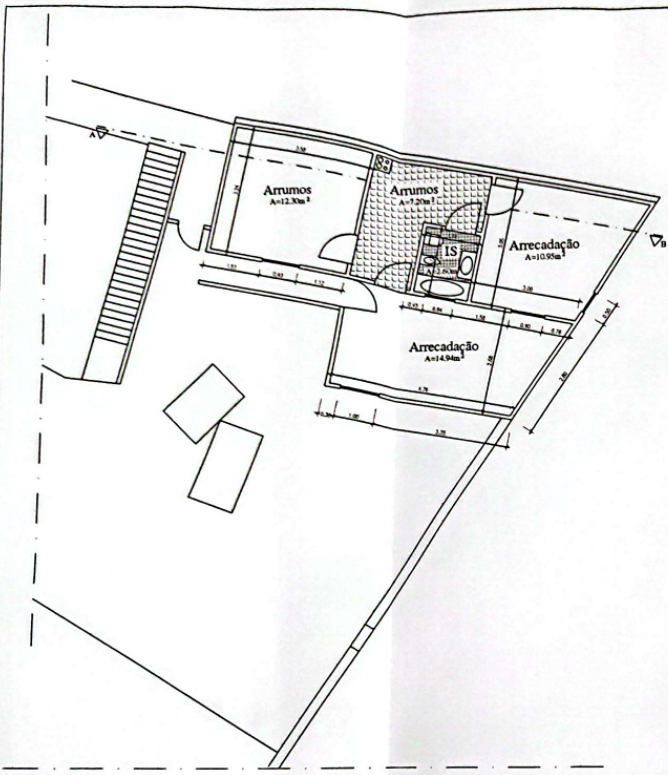

Piso Térreo

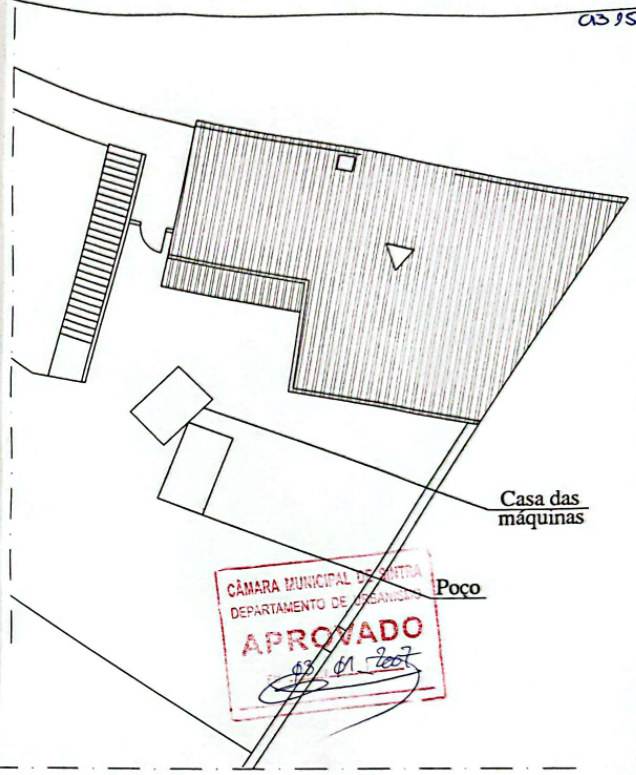

Cobertura

Lote 2 (Alvará Nº13 / 2003)  
Avenida de Lisboa Nº48-48A e 48B

|                 |  |        |  |           |  |   |  |         |  |         |  |
|-----------------|--|--------|--|-----------|--|---|--|---------|--|---------|--|
| Requerente:     |  |        |  |           |  | <b>Francisco Lopes Cunha</b>  |  |         |  |         |  |
| Designação:     |  |        |  |           |  | Zona de recolhas de alfaías agrícolas e produtos hortícolas (Casal de Cambra) |  |         |  |         |  |
| O Técnico:      |  | Procs. |  | Procs.    |  | Substitui   |  | Data    |  | Des. Nº |  |
| <i>Casalino</i> |  |        |  | Verificou |  | Substituído   |  | Escala: |  | 7       |  |
|                 |  |        |  | Data      |  |   |  | 1 / 100 |  |         |  |

|   |          |             |             |             |
|---|----------|-------------|-------------|-------------|
| O Técnico: <i>Casca</i>                     |          | Procs.      | Substitui   | Data        |
| Designação: <b>Francisco Lopes Cunha</b>    |          | Procs.      | Substitui   | Data        |
| Designação: <b>Levantamento Topográfico</b> |          | Procs.      | Substitui   | Data        |
| (Casa de Cunha)                             |          | Procs.      | Substitui   | Data        |
| Des. Nº                                     | Escalar: | Substituido | Substituido | Substituido |
| <b>1A</b>                                   | 1/200    |             |             |             |

**Lote 2 (Alvará Nº13 / 2003)  
Avenida de Lisboa Nº48-48A e 48B**

- ① - Construção = 108,00m<sup>2</sup>
- ② - Passeio - mosaico cerâmico = 57,70m<sup>2</sup>
- ③ - Zona ajardinada = 138,30m<sup>2</sup>

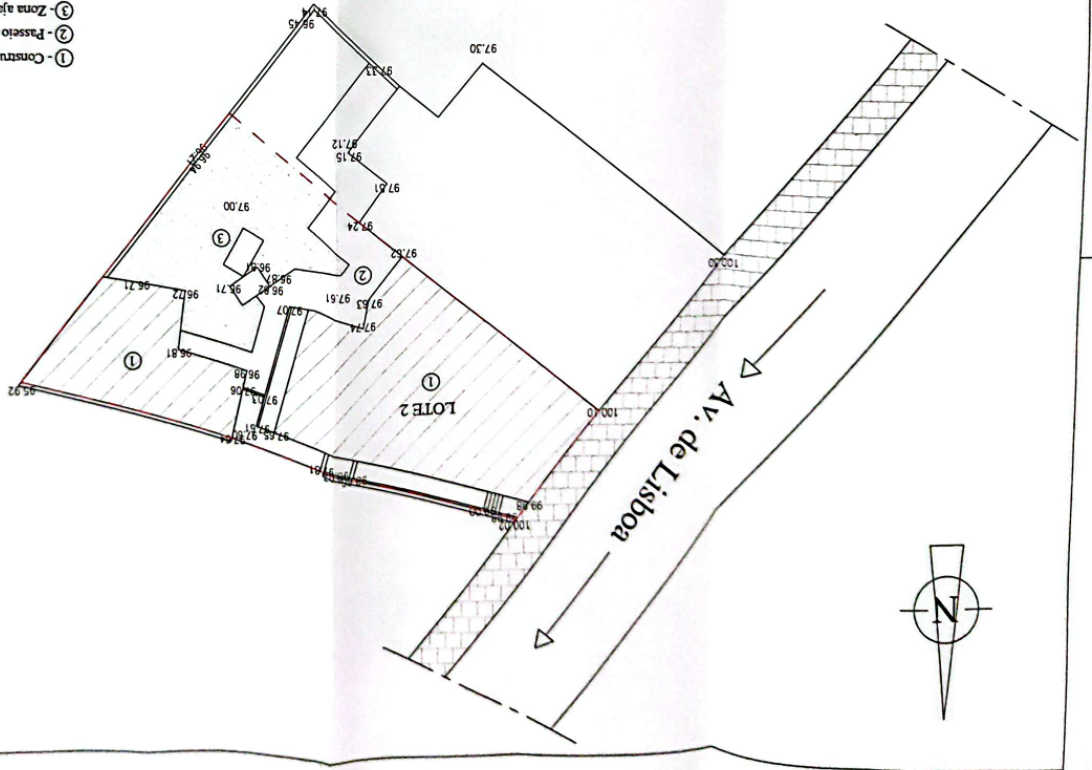

150  
3  
3



|                              |  |             |             |             |               |         |
|------------------------------|--|-------------|-------------|-------------|---------------|---------|
| O Técnico: <i>Casa Lopes</i> |  | Procs.      | Verificou   | Substituído | Escala: 1/100 | Des. Nº |
| Data / /                     |  | Substituído | Substituído | Substituído | Substituído   | 6A      |
| (Casal de Cambra)            |  |             |             |             |               |         |

**Cortes da Moradia (Corte A-B e C-D)**

Requerente: **Francisco Lopes Cunha**

Lote 2 (Alvará Nº13 / 2003)  
Avenida de Lisboa Nº48-48A e 48B

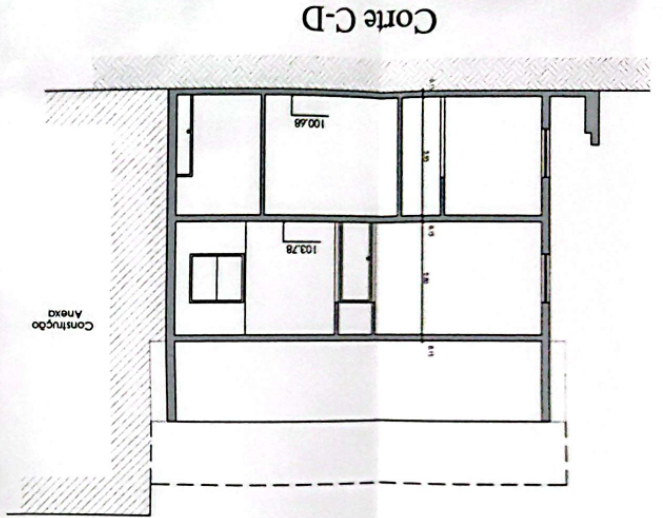

Corte A-B

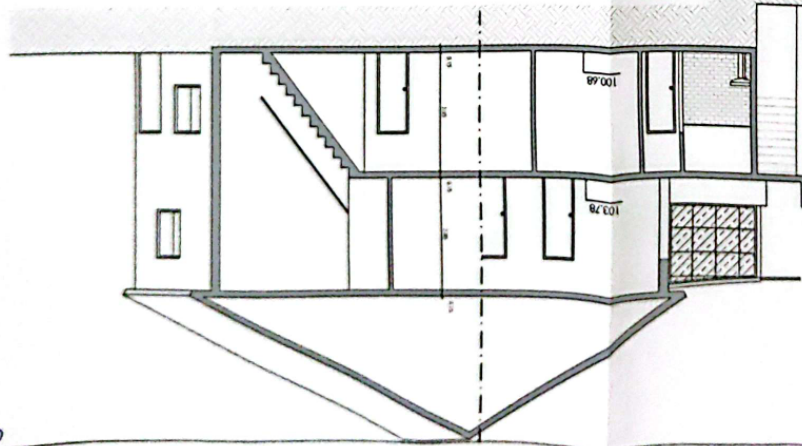

154  
08/553/04  
3

151  
03/SSSP/04  
7

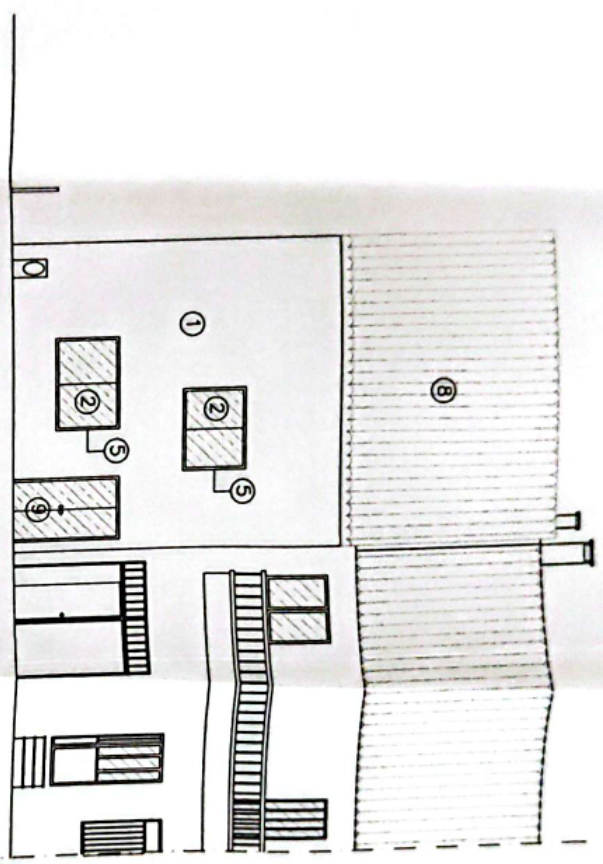

Alçado Principal

LOTE 2

lote 1

- Legenda Materiais:**
- 1 - Pintura Impermeabilizante sobre reboco ocreado na cor BRANCO
  - 2 - Vidro Incolor
  - 3 - Estores cbr bronze
  - 4 - Porto em Madeira (Cdr castanho)
  - 5 - Coxilha em Aluminio termolacada (cdr castanho)
  - 6 - Soleiras e porraetas em pedra mámore
  - 7 - Degraus em pedra polida
  - 8 - Telha Lisa (Cdr de Tijolo)
  - 9 - Porto envidraçada

Lote-2 (Atv. N.º 13 / 2003)  
Avenida de Lisboa N.º 48-48A e 48B

**CÂMARA MUNICIPAL DE SINTRA**  
DEPARTAMENTO DE URBANISMO  
**APROVADO**  
13 de 2007

|                   |            |                              |                    |
|-------------------|------------|------------------------------|--------------------|
| Requerente:       |            | <b>Francisco Lopes Cunha</b> |                    |
| Designação:       |            | <b>Alçado Principal</b>      |                    |
| O Técnico:        |            | <i>Casaleiro</i>             |                    |
| Processo:         | Processo:  | Substituído                  | Data: ___/___/___  |
|                   | Verificou: | Substituído                  | Escala: 1/100      |
|                   |            |                              | Des. N.º <b>5A</b> |
| (Casal de Cambra) |            |                              |                    |



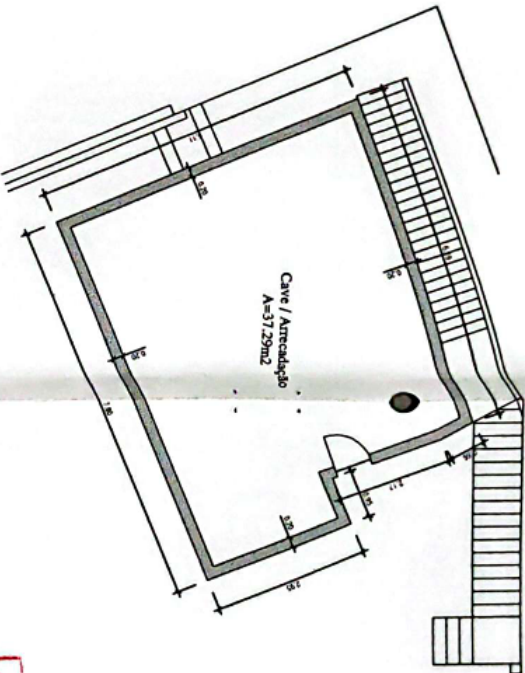

Planta da Cave



Lote 2 (Alvará N.º 13 / 2003)  
Avenida de Lisboa N.º 48-48A e 48B

Requerente:

**Francisco Lopes Cunha**

Designação:

**Planta da Cave**

(Casal de Cambra)

O Técnico:

Procs.

Procs.

Substituí

Data: \_\_/\_\_/\_\_

Des. Nº

Verificou

Substituído

Escala: 1 / 100

**34**

*Handwritten notes:*  
1/100  
1/100  
1/100

08/11/2007  
213

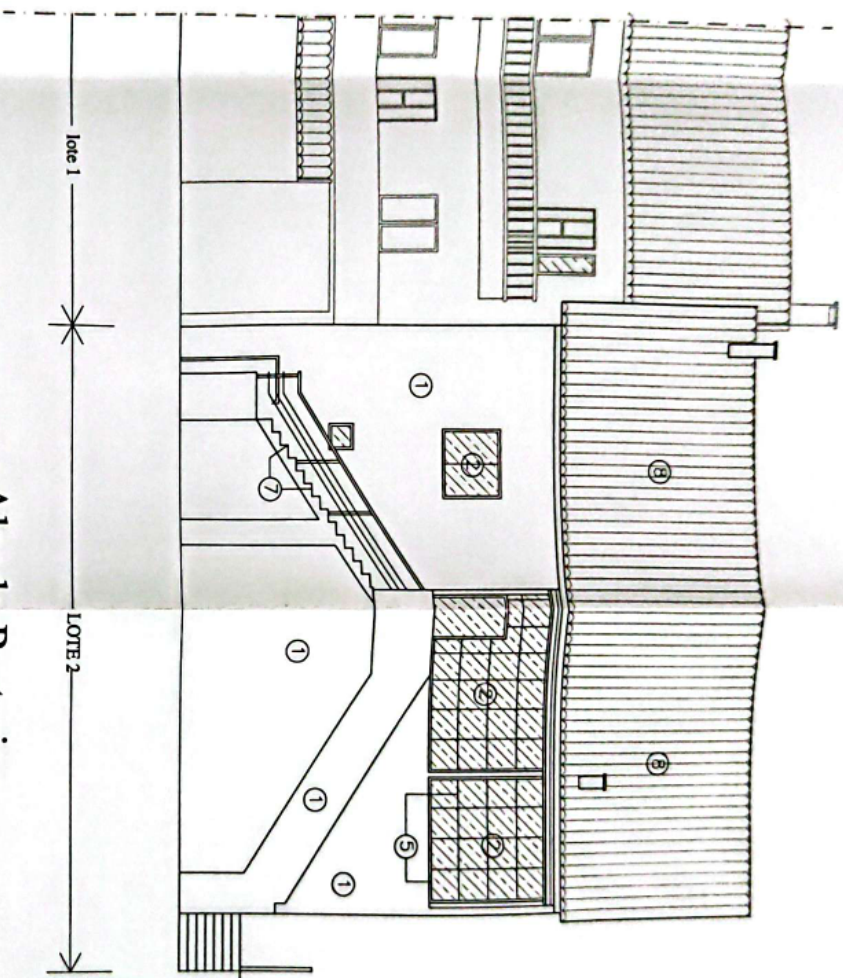

Alçado Posterior

Lote 2 (Alvará Nº13 / 2003)  
Avenida de Lisboa Nº48-48A e 48B



- Legenda Materiais:**
- 1 - Pintura Impermeabilizante sobre reboco areado na cor BRANCO
  - 2 - Vidro Incolor
  - 3 - Escores cor bronze
  - 4 - Porta em Madeira (Cór castanho)
  - 5 - Caixa-linha em Alumínio termolacada (cór castanho)
  - 6 - Soleiras e parapeitos em pedra mármore
  - 7 - Degraus em pedra polida
  - 8 - Telha Lisa (Cór de Tijolo)
  - 9 - Porta envidraçada

|             |           |                              |             |                 |           |
|-------------|-----------|------------------------------|-------------|-----------------|-----------|
| Requerente: |           | <b>Francisco Lopes Cunha</b> |             |                 |           |
| Designação: |           | <b>Alçado Posterior</b>      |             |                 |           |
| O Técnico:  |           | <i>Carla Rosa</i>            |             |                 |           |
| Procs.      | Procs.    | Substitui                    | Substituído | Data 12/06/2006 | Des. Nº   |
|             | Verificou |                              |             | 1 / 100         | <b>5E</b> |
|             | Data      |                              |             |                 |           |



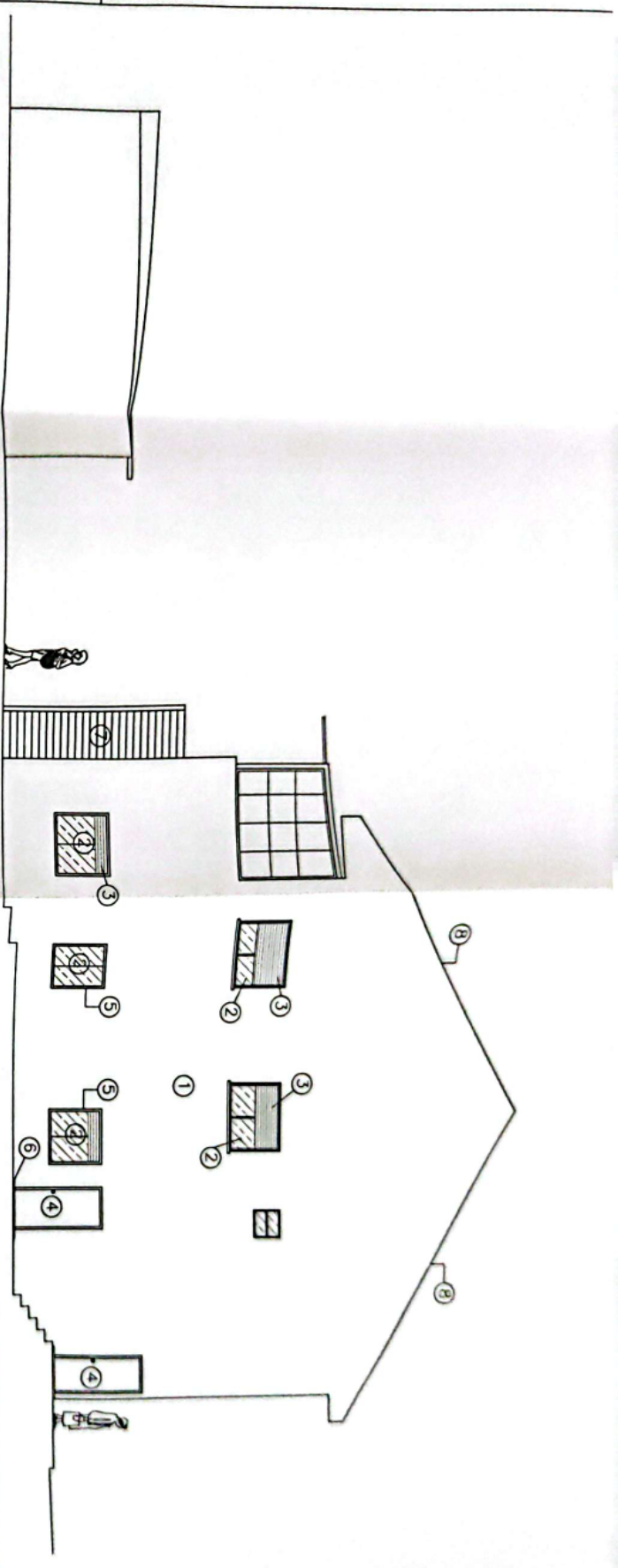

Alçado Lateral

CÂMARA MUNICIPAL DE LISBOA  
 DEPARTAMENTO DE PLANEAMENTO E ORDENAMENTO DO TERRITÓRIO  
**APROVADO**  
 EM 13 de Maio de 2007

Lote 2 (Alvará Nº13 / 2003)  
 Avenida de Lisboa Nº48-48A e 48B

- Legenda Materiais:**
- 1 - Pintura Impermeabilizante sobre reboco areado na cor BRANCO
  - 2 - Vidro Incolor
  - 3 - Estores cor branca
  - 4 - Porta em Madeira (Cor castanho)
  - 5 - Cozilharia em Alumínio termolacado (cor castanho)
  - 6 - Soleiras e parapeitos em pedra mármore
  - 7 - Degruas em pedra polida
  - 8 - Telha Lisa (Cor de Tijolo)
  - 9 - Porta envidraçada

Requerente:

**Francisco Lopes Cunha**

Designação:

**Alçado Lateral**

(Casal de Cambra)

O Técnico:

*Francisco Lopes Cunha*

|        |                       |             |                 |           |
|--------|-----------------------|-------------|-----------------|-----------|
| Procs. | Procs.                | Substituí   | Data 12/06/2006 | Des. Nº   |
|        | Verificou<br>Data / / | Substituído | Escala: 1/100   | <b>5D</b> |

9/1/07

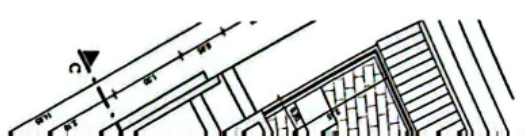

Requerente

O T



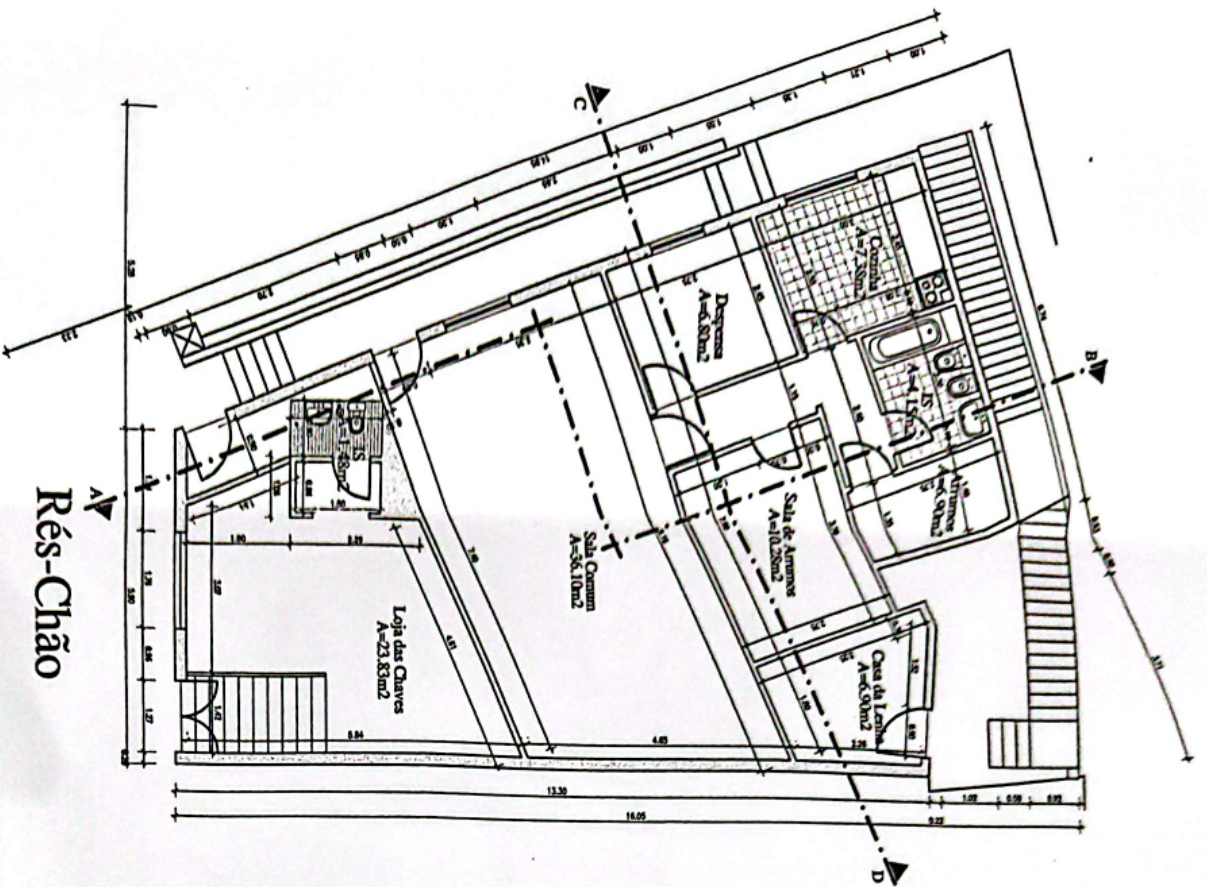

Rés-Chão

Lote 2 (Alvará Nº13 / 2003)  
Avenida de Lisboa Nº48-48A e 48B

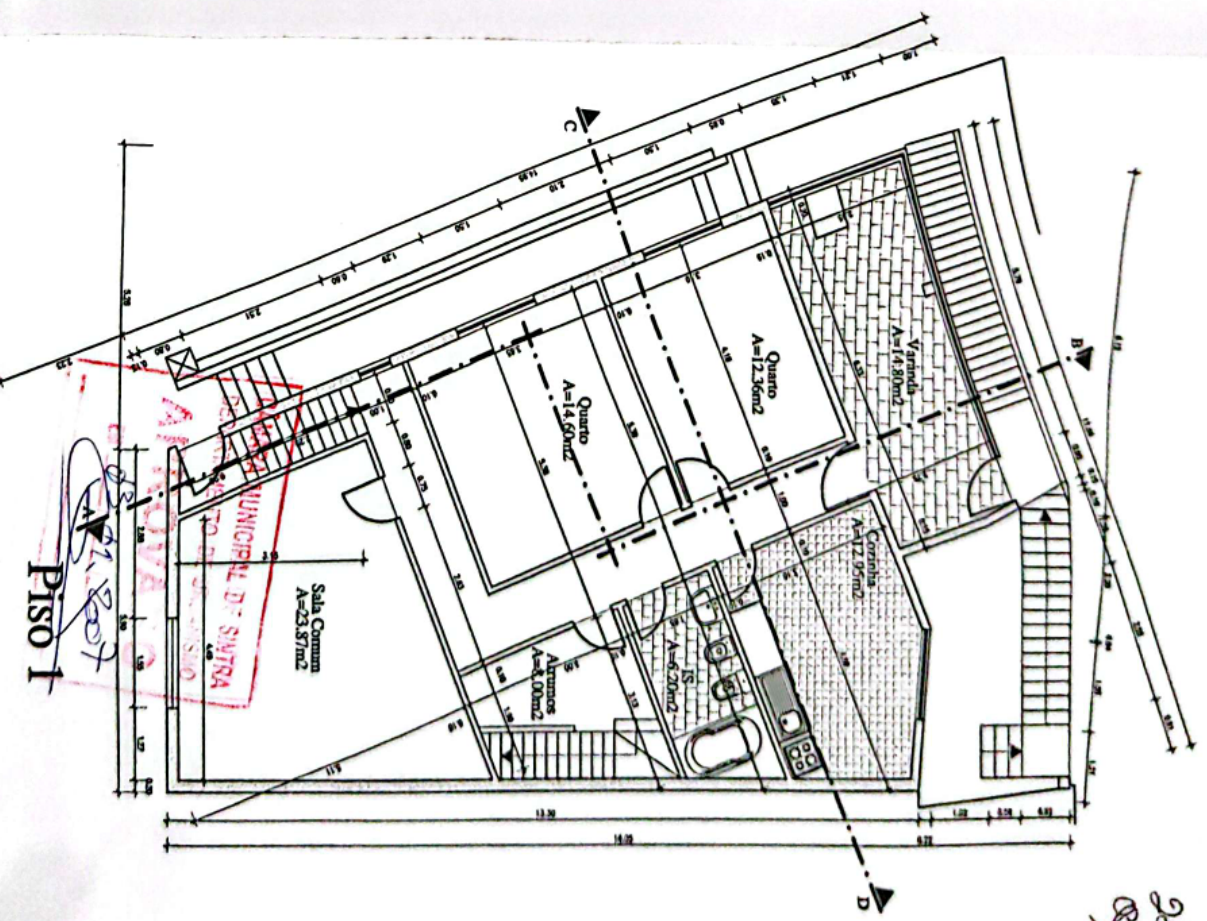

Piso 1

Requerente:

Francisco Lopes Cunha

D-signação:

Planta do Rés-Chão/Planta do 1º Piso

(Casal de Cambra)

O Técnico:

*Carla Lopes*

Proccs.

Proccs.

Substitui

Data: \_/ \_/ \_

Des. Nº

Verificou

Substituído

Escala: 1/100

3

221  
08/1555-105